

RZUT PARTERU - STAN ISTNIEJĄCY I PROJEKTOWANY 1:100

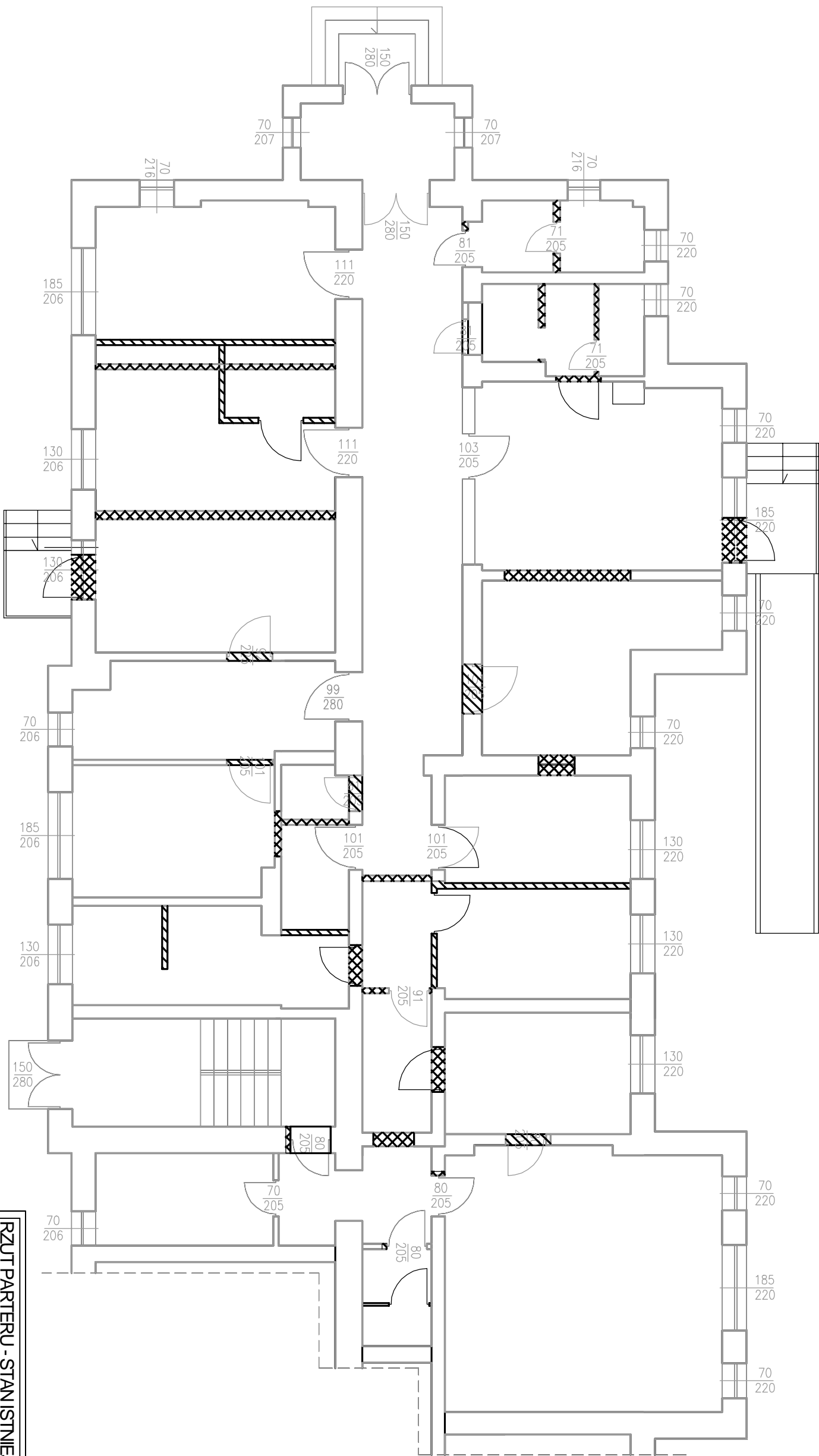
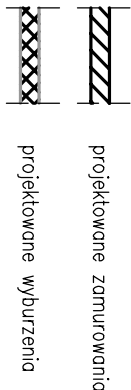

RZUT PARTERU - STAN ISTNIEJĄCY I PROJEKTOWANY

OPRACOWAŁ	mgr inż. Wanda Wospińnek upr. UA-V-7342-5/4691WK, KUP/BO/1073/03	
PROJEKTOWAŁ	mgr inż. arch. Maria Ingolewicz upr. ABU-JX-8386-5/6891WK, KP-0178	

PRACOWNIA PROJEKTOWANIA I NADZORU WAMAR

wamar

Łódź 14, 87-800 Włocławek
tel. +48 607 505 668 / 504 039 974 / 663 910 885
e-mail: kontakt@pracownia-wamar.pl
www.pracownia-wamar.pl

INWESTYCJA	PRZEBUDOWA ISTNIEJĄCYCH POMIESZCZEŃ W BUDYNKU NA POMIESZCZENIA ZŁOŻKA	
BRANŻA	BUDOWLANA	FAZA KONSTRUKCJA
DATA	28-12-2018	SKALA 1:100
B.03		